柳州市鱼峰区2023年九万山多民族聚居区油茶产业发展示范奖补项目造林作业设计图

图2

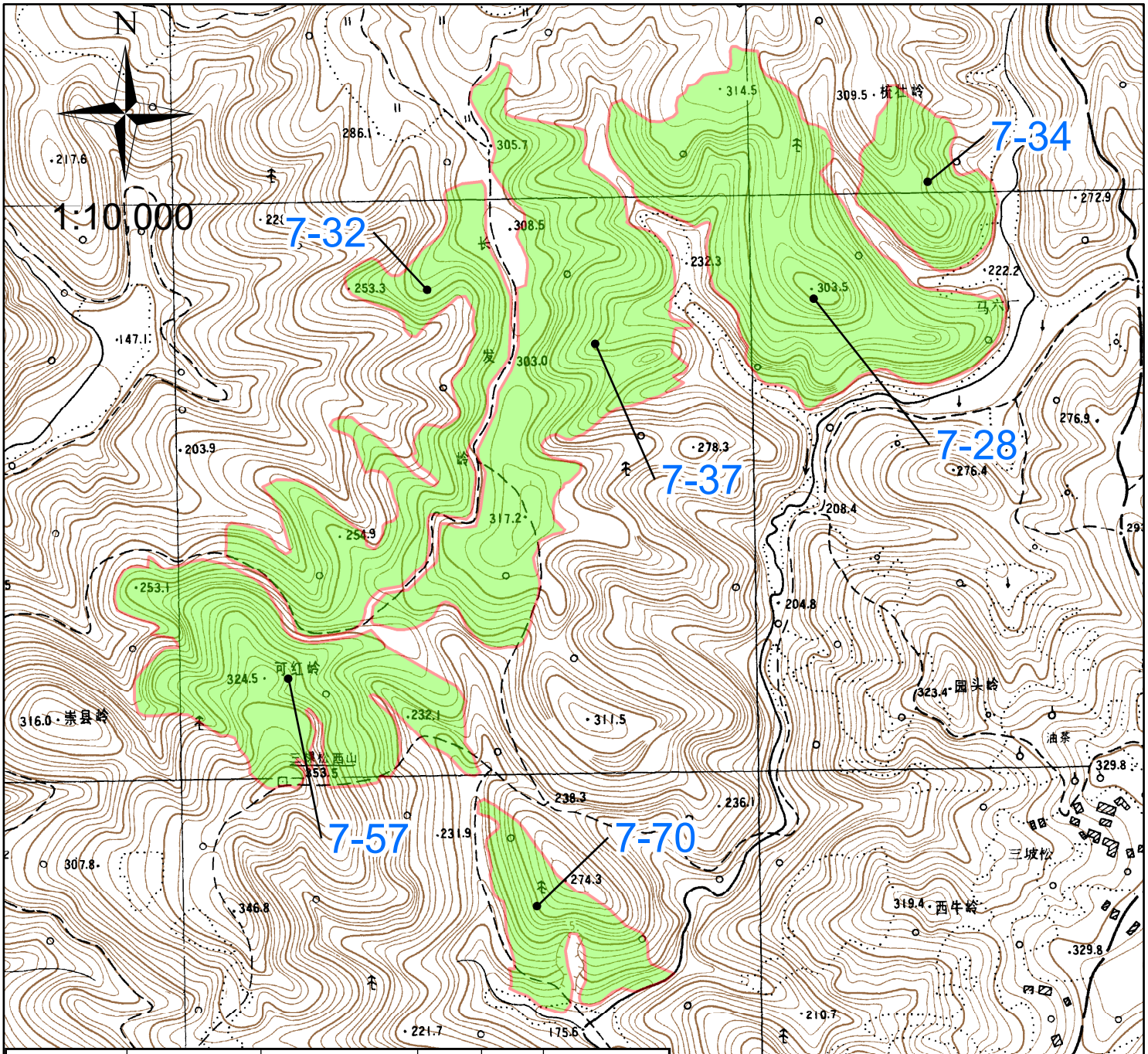

乡（镇）	村（林场）	造林业主	林班	小班	面积（亩）
白沙镇	三伯岭林场	广西慕泽农林科技有限公司	7	28	274.96
白沙镇	三伯岭林场	广西慕泽农林科技有限公司	7	32	175.78
白沙镇	三伯岭林场	广西慕泽农林科技有限公司	7	34	59.86
白沙镇	三伯岭林场	广西慕泽农林科技有限公司	7	37	278.91
白沙镇	三伯岭林场	广西慕泽农林科技有限公司	7	57	210.66
白沙镇	三伯岭林场	广西慕泽农林科技有限公司	7	70	71.15
小计					1071.32

图　例

标注：林班-小班

新造林地：

制图单位：广西中测农林调查规划设计有限公司　　制图人：韦柳丰　　审核人：梁家亮　　日期：2023年6月30日